宮古島バリアフリー観光 MAP

伊良部島

干潮時がおすすめ♪

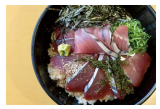

海鮮が新鮮♪水揚げされた
カツオを見ることもできるかも？！

17END
佐和田の浜
伊良部そばかめ
てぃだの郷
友利カツオ工場
佐良浜港
おおばんまい食堂
ヤンバーガー
通り池
みやこ下地島空港
なかゆくい商店
牧山展望台
渡口の浜
イラフSUI
海の駅
伊良部大橋
下地島

見る　渡口の浜　宮古島市伊良部 1352-16（2 段以上の段差あり）
牧山展望台　宮古島市伊良部池間添 923-1（2 段以上の段差あり）
通り池　宮古島市伊良部佐和田（段差なし）
佐和田の浜　宮古島市伊良部佐和田 1725（駐車場から海を眺めることができます）
17END　宮古島市伊良部佐和田

泊まる　イラフ SUI ラグジュアリーコレクションホテル 沖縄宮古
宮古島市伊良部伊良部８１８－５　0980-74-5511
てぃだの郷
宮古島市伊良部長浜 1647-3　0980-78-5252

食べる　伊良部そばかめ　宮古島市伊良部長浜２５１　0980-78-5477
おおばんまい食堂　宮古島市伊良部 佐良浜漁港内　0980-79-7677
なかゆくい商店　宮古島市伊良部国仲５７－３　090-9476-3215（テイクアウト店）
ヤンバーガー　宮古島市伊良部国仲１２８　0980-78-5030（ドライブスルー）

買い物　友利かつお加工場　宮古島市伊良部池間添２４９－１　0980-78-5778（予約制で工場見学可）
いらぶ大橋 海の駅　宮古島市伊良部池間添　0980-78-3778（イートインスペースあり）
みやこ下地島空港　宮古島市伊良部佐和田１７２７　0980-78-6365

来間島

来間島はカフェや雑貨屋さんが
たくさん隣接しているので、
歩きや車いすでお散歩するのもおすすめ♪

宮古島観光協会
宮古島東急ホテル＆リゾーツ
シーウッドホテル
与那覇前浜
長間浜
楽園の果実
来間大橋

東洋一美しいと言われる
宮古島を代表するビーチ！

見る　与那覇前浜　下地与那覇 1199（漁港側から海を眺めることができます）

泊まる　宮古島東急ホテル＆リゾーツ
宮古島市下地与那覇９１４　0980-76-2109
宮古島来間リゾート シーウッドホテル （ランチだけのご利用も可）
宮古島市下地来間４８４－７　0980-74-7888

食べる　農家れすとらん 楽園の果実　宮古島市下地来間 476 - 1　0980-76-2991

観光案内所　（一社）宮古島観光協会
宮古島市下地字上地 472 番地 39　2 階（旧下地庁舎）　0980-79-6611

宮古島

地元の人々に親しまれているビーチ。
トイレ・シャワー設置あり。
遊歩道、スロープもあります。

地元の人に愛され続ける、
昔ながらの宮古そば

砂山ビーチ
グランブルーギャマン
スナヤマカフェ
ホテルアトールエメラルド宮古島
ホテルローカス
バイナガマビーチ
宮古神社
宮古島市熱帯植物園
宮古島総合博物館
宮古サンセットビーチ
ホテルサザンコースト
伊良部大橋
ユキシオステーキ
豚匠
ブルーシール
島の駅みやこ
ホテルライジングサン
古謝そば
とんかつ琉宮
ドン・キホーテ
あたらす市場
宮古空港
サンエー宮古島シティ
和風亭

島野菜やフルーツ、
お土産まで勢ぞろい♪

見る　バイナガマビーチ　宮古島市平良下里（スロープあり）
宮古サンセットビーチ　宮古島市平良下里
宮古島総合博物館　宮古島市東仲宗根 1166-287　0980-73-0567
宮古神社　宮古島市平良西里５－１　0980-72-6137
宮古島市熱帯植物園　宮古島市平良東仲宗根添１１６６－２８６

泊まる　ホテルアトールエメラルド宮古島　宮古島市平良下里 108-7　0980-73-9800
ホテルローカス　宮古島市平良下里３３８－４０　0980-79-0240
ホテルサザンコースト宮古島　宮古島市平良下里 335-1　0980-75-3335
ホテルライジングサン　宮古島市平良久貝１０６３　0980-79-0077

食べる　グランブルーギャマン　宮古島市平良荷川取１０６４－１　0980-74-2511
スナヤマカフェ　宮古島市平良荷川取６５５－２　0980-79-0550（1 段差あり）
ブルーシール宮古島バイナガマ店　宮古島市平良久貝 654-23 パームタウン内　0980-79-0310
宮古島とんかつ琉宮　宮古島市平良松原５５１－１４　0980-73-2620（トイレ 1 段差あり）
和風亭 宮古島シティ店　宮古島市平良下里２５１１－４３　0980-73-8811
古謝そば　宮古島市平良下里１５１７－１　0980-72-8304（1 段差あり）
豚匠 宮古島店　宮古島市平良西里２７６－１　0980-79-9525（店舗前の有料駐車場あり・1 段差あり）
宮古牛 鉄板焼 ユキシオステーキ　宮古島市平良久貝 654 番地 12　0980-79-7978（1 段差あり）

買い物　島の駅　みやこ（飲食店あり）　宮古島市平良久貝８７０－１　0980-79-5151
サンエー 宮古島シティ（飲食店あり）　宮古島市平良下里 2511-43　0980-73-8800
宮古空港ターミナルビル（飲食店あり）　宮古島市平良下里１６５７－１２８　0980-72-1212
ＪＡおきなわ ファーマーズマーケットみやこ「あたらす市場」　宮古島市平良西里１４４０－１　0980-72-2972
ドン・キホーテ宮古島店　宮古島市平良西里１２８３　0570-073-511

池間島

池間島灯台
フナクスビーチ
池間食堂
海美来

紅芋もちが絶品♪

大神島
池間大橋
西平安名崎
HARRYS
池間大橋駐車場
雪塩ミュージアム

ガーリックシュリンプが人気♪

干潮時の眺めが抜群！

見る　西平安名崎　宮古島市平良狩俣（途中までスロープあり）
池間大橋駐車場　宮古島側
フナクスビーチ　宮古島市平良池間
池間島灯台　宮古島市平良池間

食べる　HARRYS　宮古島市平良狩俣３５８－１ 西平安名岬展望台前　0980-72-5610
海美来　宮古島市平良池間１１７３－７　0980-75-2121
池間食堂　宮古島市平良字 池間 90－12　0980-75-2505

買い物　雪塩ミュージアム　宮古島市平良狩俣１９１　0980-72-5667

遊ぶ　ナイトツアー　池間島島内　0980-79-6611（宮古島観光協会）

東平安名崎

新城海岸
吉野海岸
地下ダム資料館
宮古島海宝館
イムギャーマリンガーデン

天然の入り江になっている個性派ビーチ。
遊歩道や展望スペースもある、
人気スポット！

世界中から集めた貝のコレクションを
展示する「貝資料館」。
貝細工体験もおすすめ♪

太平洋と東シナ海を一望にできる
雄大な景色は日本都市公園百景にも
選ばれています。

見る　東平安名崎　宮古島市東平安名崎
宮古島市地下ダム資料館　宮古島市城辺字福里 1645-8　0980-77-7547
イムギャーマリンガーデン　宮古島市城辺友利６０５－２
宮古島海宝館　宮古島市城辺字保良 591-1　0980-77-2323
貝細工体験も可 / レストランもあり

一般駐車場
身障者専用駐車場
洋式トイレ
多目的トイレ
車いす対応エレベーター
車いす利用可

宮古島バリアフリー観光 MAP

宮古島全体地図